Secretaría Mundial de la UICN

Estructura de gestión detallada

En vigor el 1 de noviembre de 2023

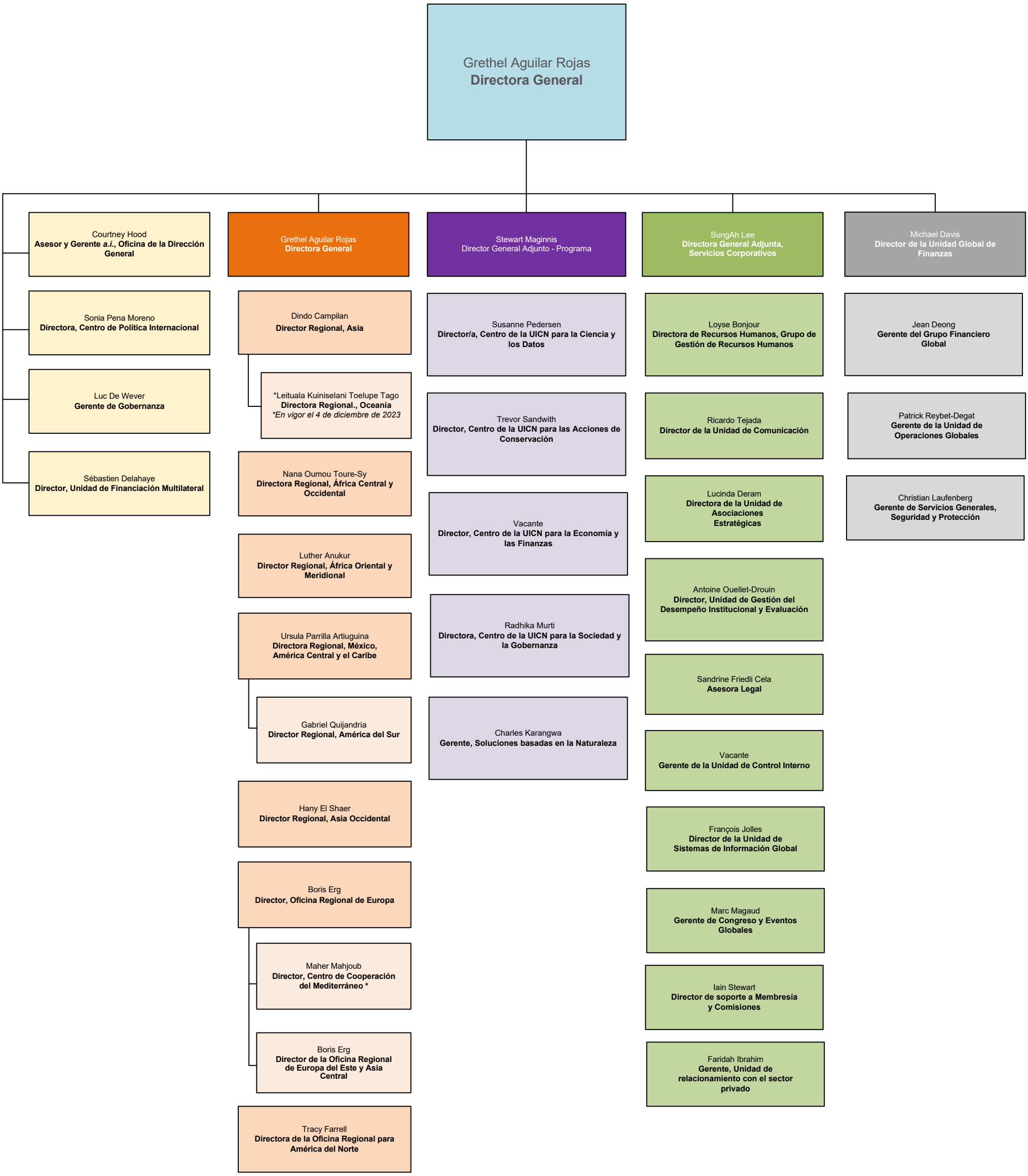

* El Centro de Cooperación del Mediterráneo tiene responsabilidades regionales para el norte de África. También realiza un trabajo temático global centrado en el ecosistema mediterráneo.